

Allegato 1 alla det. n. 200 dd. 11/11/16



alla det. n. 208 dd. 10/11/16

17/08/2016 09:41





Provincia Autonoma di Trento

Servizio Catasto

Allegato 3 alla det. n. 200 dd. 11/11/16

Data:
17/08/2016
Ora: 11:13

Stampa effettuata per motivi d'ufficio, non sono consentiti altri usi

Visura Particelle Validare

Situazione degli atti informatizzati al 17/08/2016

Operatore:
RZZMSM69D30H501R
Pag. 1 di 2

Dati della richiesta

Comune amministrativo: TRENTO (Cod. L378)
Comune catastale: TRENTO (cod. 406)
Particella Edificiale 2035

Ufficio Catasto competente
TRENTO

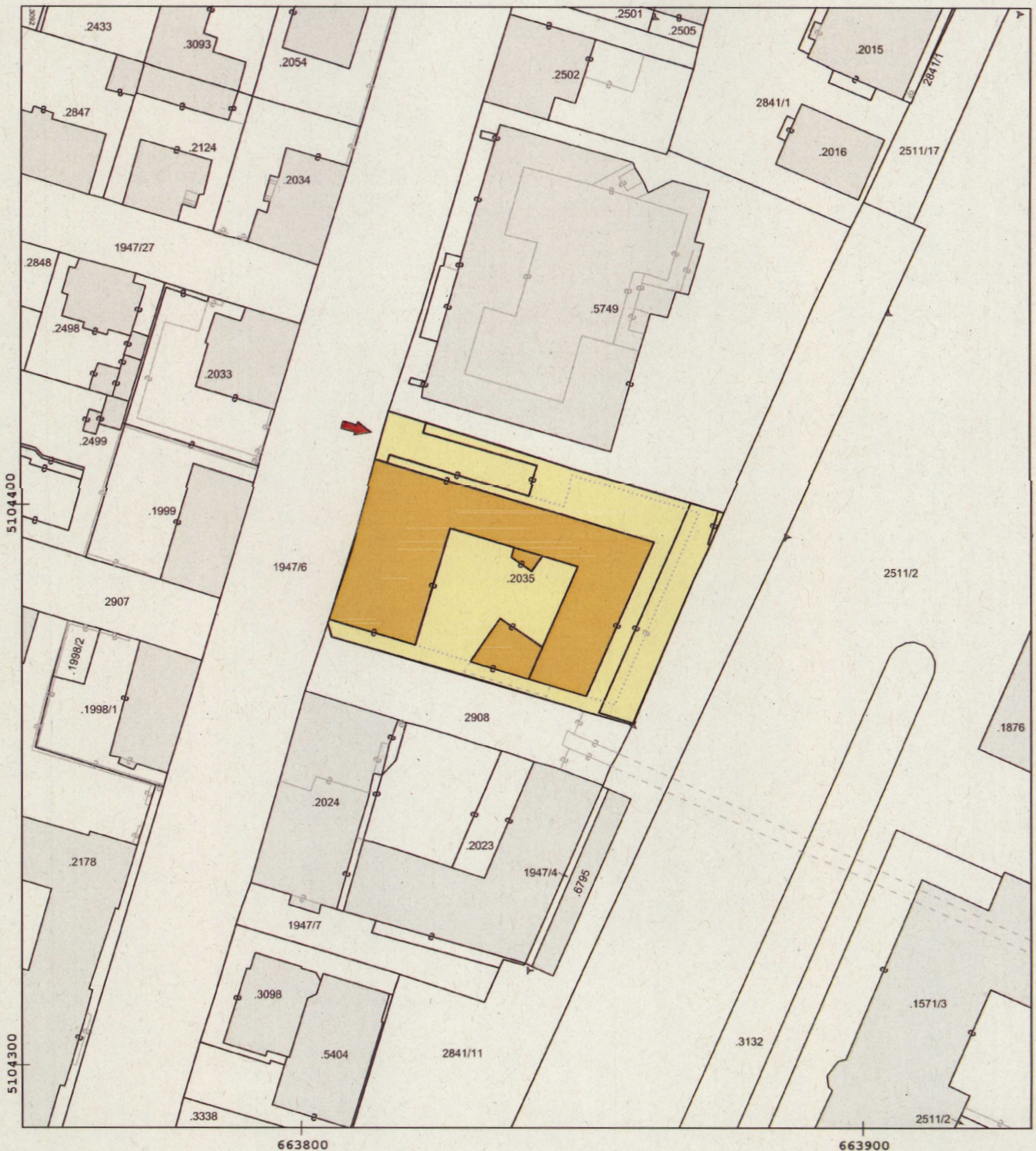

Scala originale 1 : 2880
Scala disegno 1 : 1000

STATO ATTUALE

Allegato 4 alla det. n. 200 dd. 11/1/16

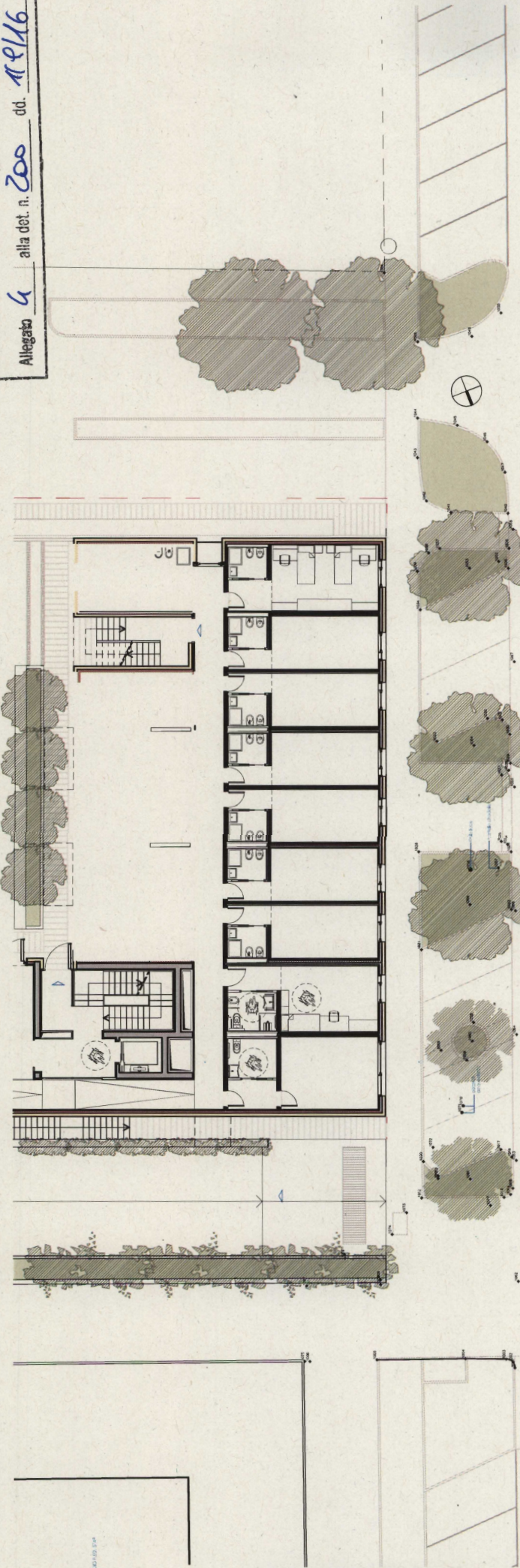

ORLANDO SPA

CORPO 1000/1000/1000/1000

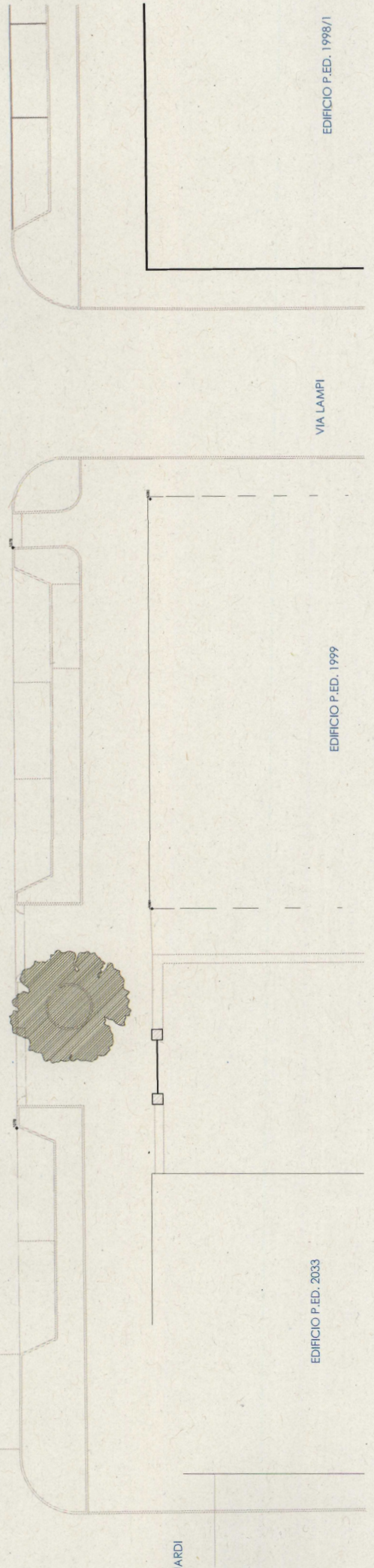

GUARDI

EDIFICIO P. ED. 2033

EDIFICIO P. ED. 1999

VIA LAMPI

EDIFICIO P. ED. 1998/1

STATO DI PROGETTO

Allegato 5 alla det. n. 200 dd. 11/11/16



EDIFICIO P.ED. 2033

EDIFICIO P.ED. 1999

VIA LAMPI

EDIFICIO P.ED. 1998/1

STATO DI RAFFRONTO

Allegato 6 alla det. n. 200 dd. 11/1/16

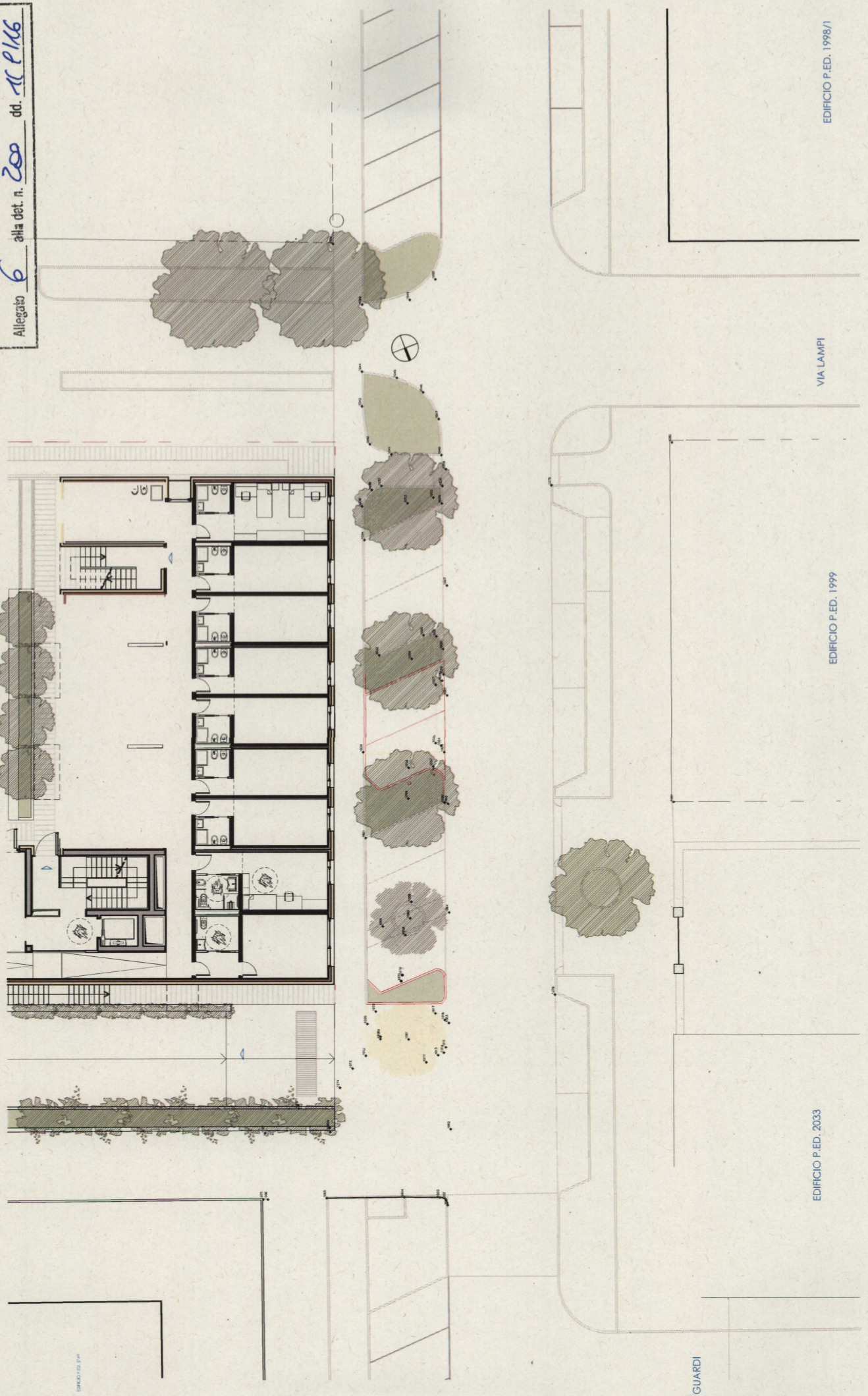

EDIFICIO P.ED. 2033

EDIFICIO P.ED. 1999

VIA LAMPI

EDIFICIO P.ED. 1998/I



COMUNE DI TRENTO

Servizio Gestione Strade e Parchi
 Ufficio Manutenzione aree demaniali (Strade)
 via Brennero, 312 - Top Center - 38121 Trento
 tel. 0461 884780 fax 0461 884820
 servizio_gestionestrade parchi@comune.trento.it

**RICHIESTA CONCESSIONE PER APERTURA, REGOLARIZZAZIONE,
 AMPLIAMENTO DI ACCESSO CARRAIO**

IMPOSTA
 DI BOLLO
 CORRENTE
 € 16,00

La/Il sottoscritto ALBERTO HOLINARI (*) residente a TRENTO CAP 38121
 in via DELLA HALPENSADA, 82/A codice fiscale 00458340226
 (*) in qualita' di PRESIDENTE OPERA UNIVERSITARIA DI TRENTO
 L'impresa _____ con sede a _____ CAP _____
 in via _____ partita IVA _____

Per Condominio: compilare sia la parte sopra con dati Amministratore e parte seguente con dati Condominio:

Condominio _____ con sede a _____
 in via _____ n. _____ CAP _____
 codice fiscale o partita IVA _____

Chiede la concessione per:

- l'apertura
- la regolarizzazione
- l'ampliamento
- l'apertura di passo carralo provvisorio per cantiere

di n. 1 accesso/i carrai in C.C. di TRENTO per accedere
 alla ~~PRF.~~ - P.ED. 2035 in via CORSO BUONARROTI in prossimita'
 del civico n. 59 (ex) l'apertura/e di detto/i accesso/i sarà/anno di metri lineari _____
 eventuali lavori (muretti, cancelli, recinzioni, sistemazioni esterne, ecc.) sono già autorizzati con
 CONFORMITA' URBANISTICA 2198 (**) di data 11-09-2009
 concessione/autorizzazione edilizia n. _____
 (***) delibera GIUNTA PROVINCIALE

L'accesso carralo sfocia su:

sede stradale con pavimentazione in _____
 marciapiede con pavimentazione in ASFALTO con cordone in PORFIDO

Per passi carrai provvisori

Periodo previsto: dal _____ al _____





COMUNE DI TRENTO

Servizio Gestioni Strade e Parchi
Ufficio Manutenzione aree demaniali (Strade)

- n. 1 estratto mappa;
- n. 1 copia planimetria (max formato A3) indicante l'esatta configurazione della zona interessata (parcheggi, semafori, dimensioni del marciapiede e della carreggiata, spazi di manovra interni, accessi limitrofi, ecc.)
- documentazione fotografica

N.B. Il mancato conferimento della documentazione sopraccitata comporta l'impossibilità di dar corso alla procedura di Suo interesse

- versamento di € 16,00 bollo e € 0,52 diritti di segreteria, per risposta;
- versamento di € 87,50 per istruttoria pratica.

I suddetti versamenti possono essere effettuati:

- in contanti o tramite POS (Bancomat) presso la Cassa, piano terra, Servizio Sportello Imprese e Cittadini, via Brennero n. 312, 38121 Trento (lunedì, martedì, mercoledì, venerdì: 8.30-12.00 giovedì: 8.00-16.00)
- in contanti o bonifico bancario tramite la Tesoreria Comunale (Unicredit S.p.A. via Galilei 1, Trento o presso qualsiasi filiale) indicando la causale "PASSI CARRAI Servizio 27"; codice IBAN IT 731 02008 01820 000001202801

La presente richiesta può anche essere inoltrata mediante **posta certificata**, completa di tutti gli allegati richiesti (in formato pdf), copia del versamento, copia di un documento d'identità, al seguente indirizzo: gestionestrade parchi.comune.tn@cert.legalmail.it

Il sottoscritto autorizza l'Amministrazione Comunale a trasmettere l'atto tramite uno dei seguenti metodi:

- posta CERTIFICATA** opercumveritola@pec.comuni.tn.it
- e-mail _____

Informativa ai sensi dell'art. 13 del D.Lgs. 196/2003: "Dichiaro di essere informato ai sensi e per gli effetti di cui all'art. 13 del D.Lgs. 196/2003 che i dati personali raccolti saranno trattati con strumenti cartacei e con strumenti informatici, esclusivamente nell'ambito del procedimento per il quale la presente richiesta viene resa"

Ai sensi dell'art. 38 D.P.R. 445 del 28/12/2000 la richiesta è sottoscritta dall'interessato in presenza del dipendente addetto ovvero sottoscritta e inviata unitamente a copia fotostatica non autenticata di un documento d'identità del sottoscrittore, all'ufficio competente, tramite un incaricato, per posta.

Firma prof. Alberto Malinari

Trento, il 5/9/2016

Recapito Telefonico 0461 217611

Al sensi di quanto indicato nell'allegato 1 del Regolamento Comunale sul Procedimento

Amministrativo si rammenta che il termine massimo per il rilascio della Concessione di Passo Carraro è di **60 giorni** dalla data di ricevimento della domanda.

